

***Diseña tu pulsador TMD en
10 sencillos pasos***

① Regístrate si aún no lo has hecho

Accede a la aplicación on-line de diseño en la siguiente dirección: <http://tmd.zennioapps.com>

Clica en **Registro** y rellena el formulario con tus datos.

La aplicación enviará un enlace para validar la cuenta a la dirección de correo electrónico introducida. Consulta tu carpeta de Spam si no puedes ver el correo.

Ahora ya puedes acceder a la aplicación con tu **Correo electrónico** y **Contraseña**.

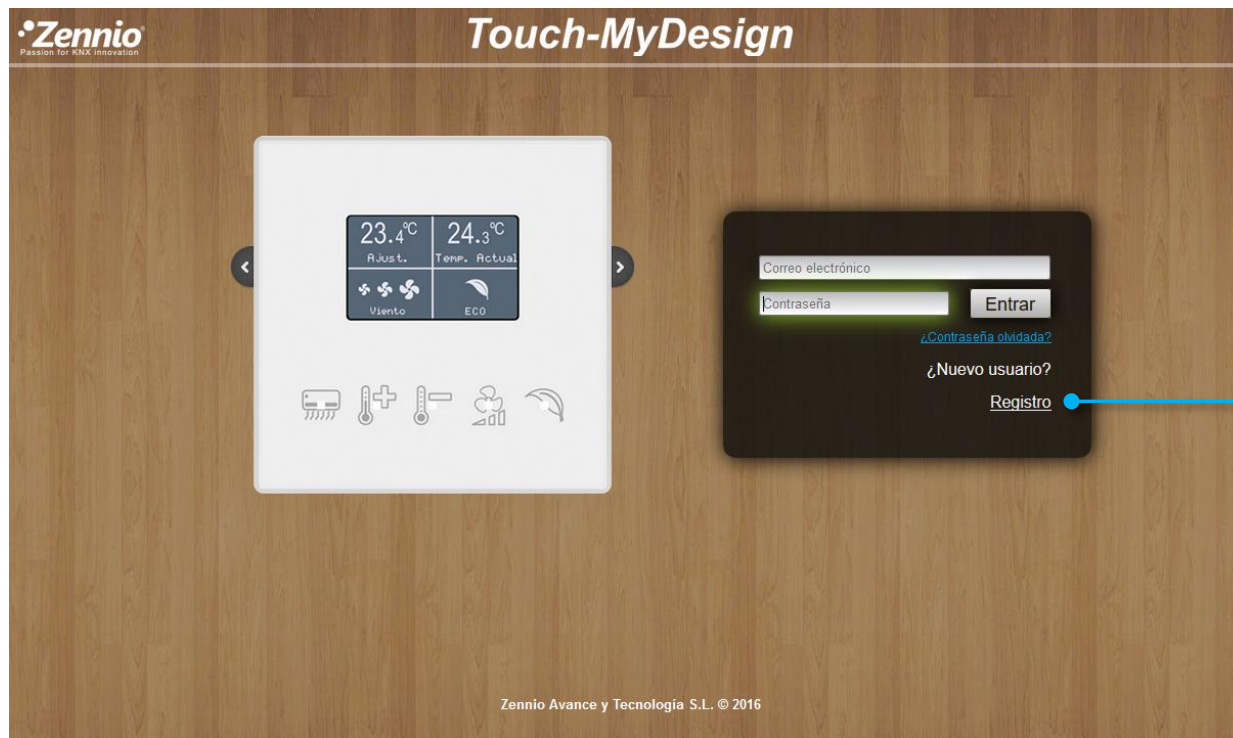

② Organiza tus ideas

Crea **Carpetas** para organizar tus proyectos.

Crea un nuevo proyecto para tu dispositivo.

Sitúa el puntero sobre un elemento para mostrar las opciones disponibles:

- Cambiar el nombre
- Borrar elemento
- Crear una copia
- Descargar la imagen

También puedes mover tus proyectos de una carpeta a otra arrastrando y soltando.

Introduce un nombre para tu diseño y clics sobre el icono del proyecto para comenzar a editarlo.

③ Es el momento de tomar decisiones importantes

Selecciona el **Número de botones** principales.
Disponible para TMD-Plus y Square TMD.

Selecciona la **orientación** de tu diseño.
Disponible para TMD-Plus y Square TMD.

Escoge el **Color de la envolvente** que mejor se ajusta a tu diseño.

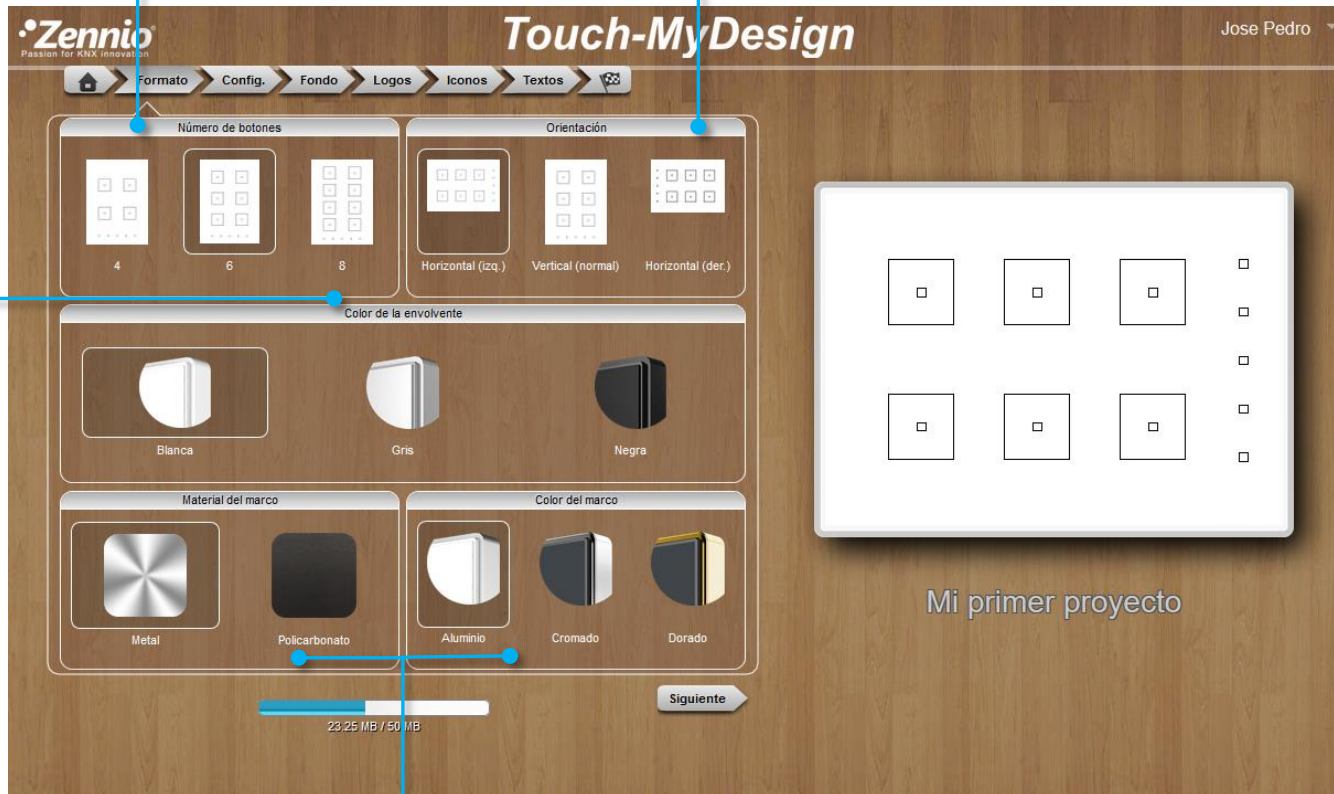

Elige el marco que deseas para tu TMD. Las opciones disponibles variarán según el producto seleccionado y pueden afectar al coste final del producto.
Si eliges "Policarbonato" el color del marco será igual al seleccionado para la envolvente.

Utiliza el menú de navegación o el botón  para desplazarte a la siguiente pestaña, **Config.**

④ Define cómo serán los botones de tu TMD

Configura el aspecto de los botones. Puedes mostrar un borde exterior, definir su forma y color, e incluso seleccionar un color para su interior. Crea bordes redondos seleccionando un radio de 100 unidades.

También puedes modificar el aspecto de los indicadores LED. En este caso, el relleno sólo podrá ser blanco o gris claro.

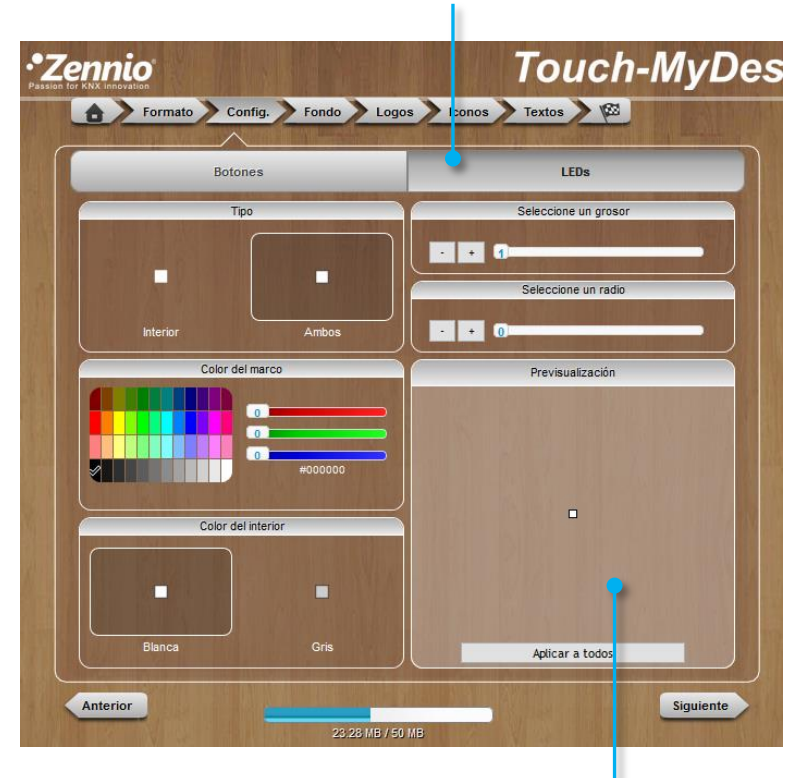
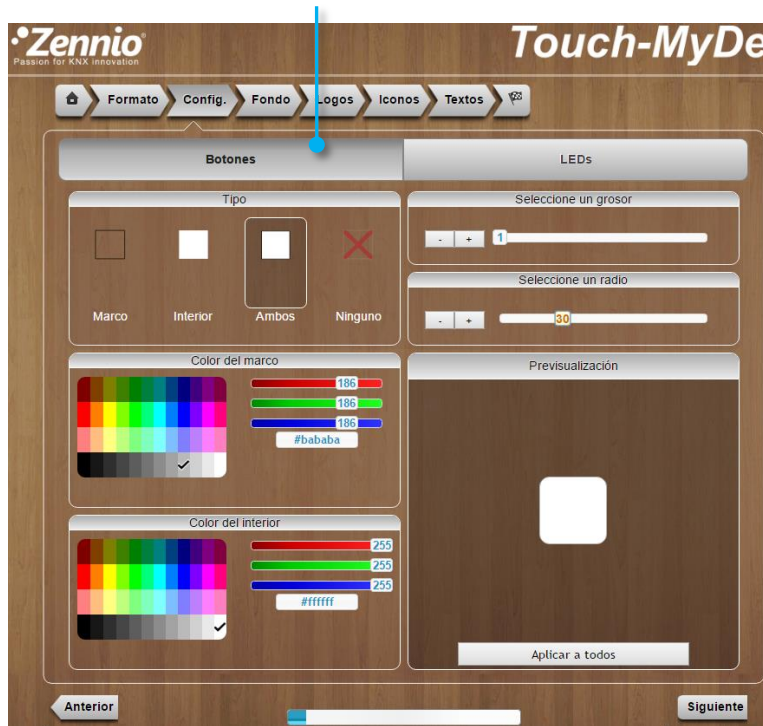

Aquí podrás ver los cambios antes de aplicarlos a tu diseño

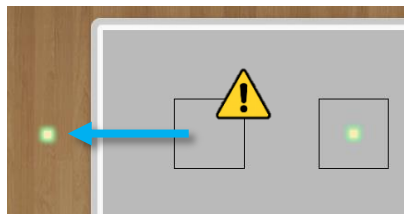

Puedes eliminar bordes o indicadores LED arrastrándolos fuera de tu diseño, pero ten en cuenta que **al eliminar un indicador LED de tu diseño, se eliminará físicamente de tu TMD**. Para mayor claridad, los LED no eliminados del diseño aparecen resaltados en amarillo con un halo verde. Solo es posible eliminar los LED en esta pestaña de "Configuración".

Utiliza el menú de navegación o el botón **Siguiente** para desplazarte a la siguiente pestaña, **Fondo**.

⑤ Selecciona el fondo de tu diseño

Puedes seleccionar un **Color de fondo** uniforme para tu diseño...

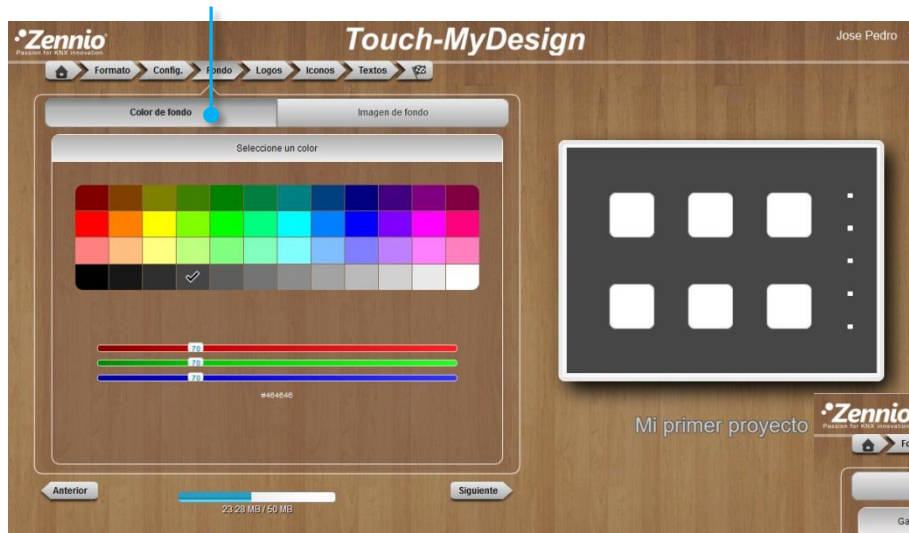

... o elegir una **Imagen de fondo personalizada**.

Desde aquí podrás acceder nuestra galería de diseños predefinidos o añadir tus propias imágenes.

Ajusta la sección de la imagen que se visualizará como fondo del diseño.

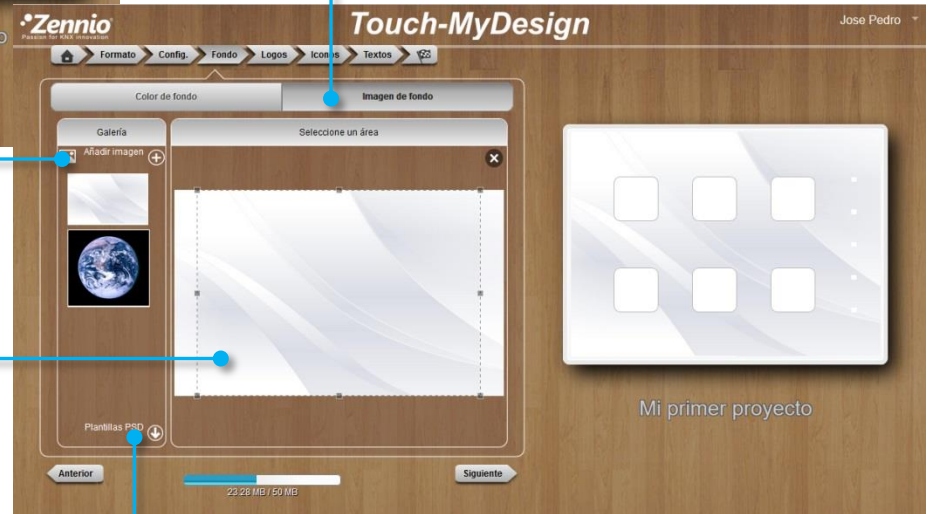

Observa que podrías crear un diseño completo en tu aplicación de diseño gráfico favorita e importarlo como una imagen de fondo. Las plantillas PSD descargables te marcarán las dimensiones y posición de los botones del TMD.

Utiliza el menú de navegación o el botón  para desplazarte a la siguiente pestaña, **Logo**.

⑥ Haz que tu diseño sea único

Añade el logotipo de tu empresa, iconos personalizados o elementos decorativos a tu diseño.

Clica aquí para añadir tus propias imágenes.

Arrastra las imágenes sobre el diseño y ajusta su tamaño. Utiliza los botones flecha de tu teclado para afinar la posición de los elementos.

Puedes eliminar elementos arrastrándolos fuera del área de diseño.

Utiliza el menú de navegación o el botón  para desplazarte a la siguiente pestaña, **Iconos**.

⑦ Selección del icono adecuado para cada botón

Selecciona el **tamaño**, **color** e **icono** que mejor describa la función de cada botón. Después, arrástralo sobre el diseño.

Observa que puedes añadir tus propios iconos importándolos desde la pestaña anterior, "Logo".

Utiliza el menú de navegación o el botón  para desplazarte a la siguiente pestaña, **Textos**.

⑧ Utiliza textos para completar tu diseño

Selecciona el **tipo de fuente**, el **tamaño** y el **color** y completa tu diseño con frases personalizadas, textos explicativos, nombres de salas, etc.

Tipo de fuente Tamaño de la fuente El texto aparecerá aquí, después podrás arrastrarlo a su posición dentro del diseño.

Color de la fuente

Clica aquí para introducir el texto.

Font: Arial Size: 3 Color: #747474 X: 323 Y: 262

Clica sobre esta flecha o presione "Intro" para enviar el texto al diseño.

Utiliza el menú de navegación o el botón  para desplazarte a la ultima pestaña, .

⑨ Es hora de ver el resultado

Haz clic en **Previsualizar el proyecto**. Se generará un documento PDF que muestra fielmente el aspecto final que tendrá el diseño que se imprimirá sobre el TMD. Revisalo, aún estás a tiempo de realizar cambios.

Previsualización del diseño en 3D

Si estás satisfecho con el resultado, **acepta las condiciones de impresión** para habilitar el botón **Finalizar el proyecto** y generar el documento PDF con el código de pedido. Tras ello, surgirá un pop-up resumen del proyecto.

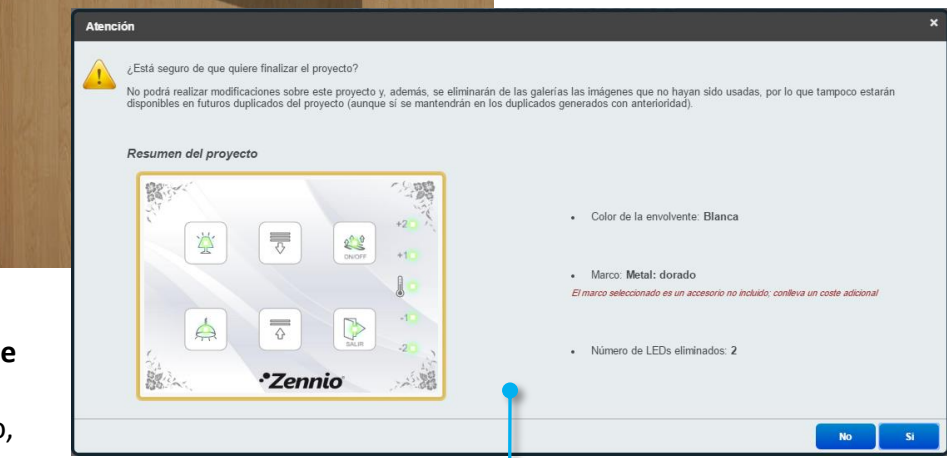

Tras finalizar el proyecto no se podrá modificar el diseño; no obstante, puedes crear una copia y editarlo. Las imágenes que no usadas serán eliminadas.

10 Hagamos realidad tu TMD

¡¡Enhorabuena!! Has finalizado el diseño de tu TMD.

En el PDF que se descargará encontrarás las instrucciones para realizar tu pedido, y lo más importante, el código de tu diseño.

Si ve este mensaje, asegúrate de no haber eliminado indicadores LED por error. Ver punto 4.

Zennio[®] Touch-MyDesign
Passion for KNX innovation

Producto: ZVI-TMDP8-P Referencia: YU37598PWPWS Fecha: 13/12/2016

Usuario: Josepedro@zennio.com - Jose Pedro
Proyecto: /Projet 1/Mi primer proyecto(1)

CUIDADO: 2 LEDs han sido eliminados. Todos estos LEDs no se iluminarán.

COMO HACER UN PEDIDO:

1. Una vez finalizado el proyecto, descargue y guarde el archivo PDF generado.
2. Contacte con su distribuidor habitual para solicitar una oferta indicando el código de referencia que figura en este PDF. En una solicitud de oferta se pueden incluir tantas referencias como desee y en la cantidad que considere.
3. Una vez recibida la oferta ya puede enviar el pedido a su distribuidor.
4. Especificar la entrega según fecha indicada en la oferta del distribuidor.

Para cualquier consulta relacionada con sus pedidos contacte con tm-order@zennio.com.

CONDICIONES LEGALES: http://touchmydesign.zennio.com/idos/cup_es.pdf

MUY IMPORTANTE: mediante la finalización del proyecto, el usuario manifiesta su conformidad con el aspecto final del diseño mostrado en el documento PDF. Los proyectos se imprimen a partir de este diseño final, por lo que si no está conforme con él o detecta alguna diferencia significativa respecto a su diseño original, por favor NO solicite la impresión en orden de este proyecto y notifique al servicio de help@support.zennio.com.

Código de pedido

Instrucciones para realizar el pedido

Además recibirás un correo con las instrucciones para realizar el pedido y el documento PDF adjunto.